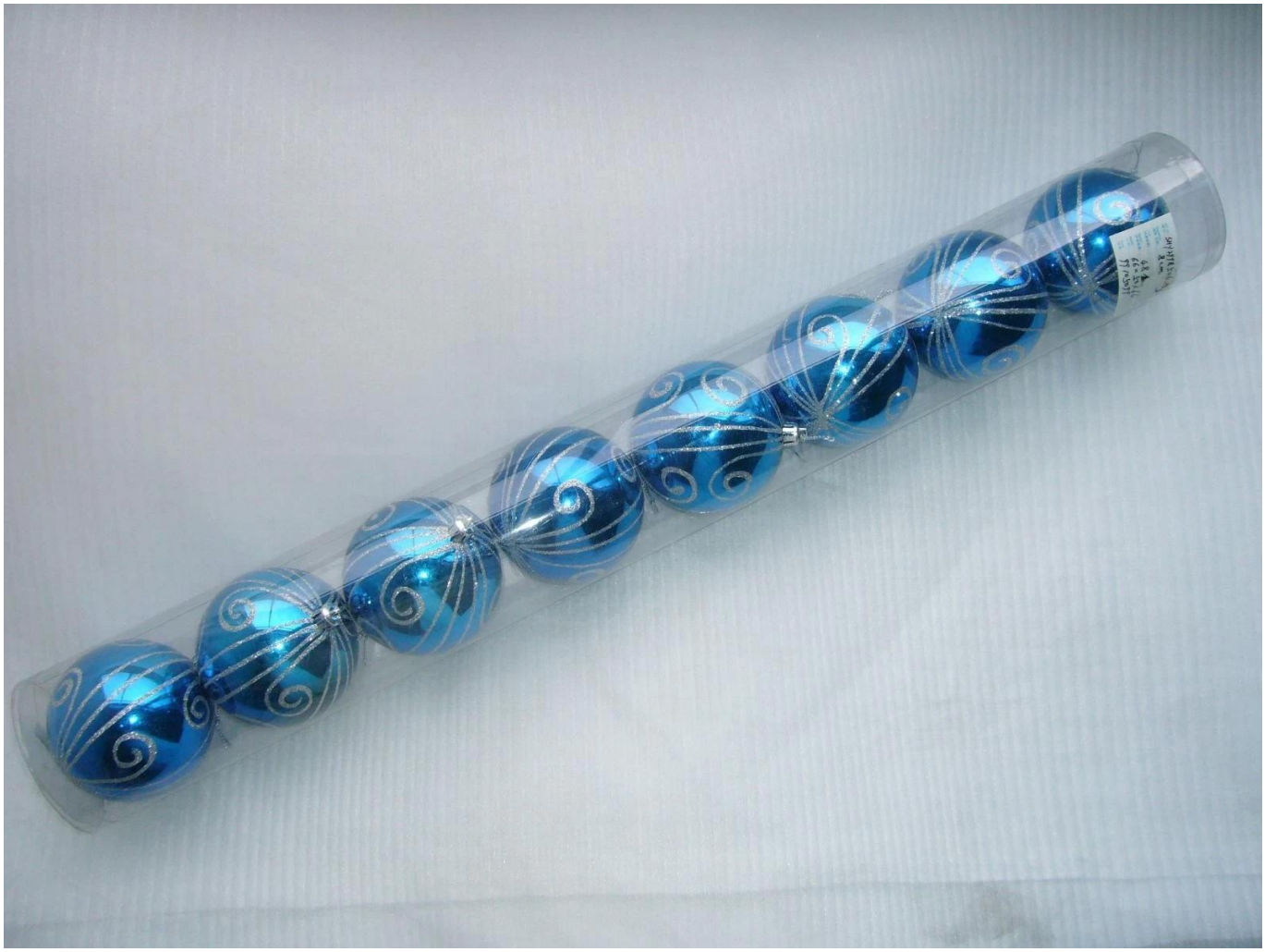

1. Hot vendita platico Tree Ball decor specifica:

Materiale: plastica
Dimensioni: ø 8 cm
Stile e design: Custom
Imballaggio: 1 sacchetto di PC/PP
Imballaggio standard
Logo personalizzato: accettabile
Cambiando il materiale, il colore, la forma di: accettabile
Sviluppi su illustrazione e abbozzo: accettabile

2. Payment:

L/c alte cariche bancarie, non suggeriscono, ma accettabile t 30% di acconto. immaginare)
100% in anticipo t/t
Soprattutto per piccole quantità o trasporto aereo
Western Union
Accettabile

3. MOQ: 1000 parti per colore e disegno o 50 mini-supermercati.
4. Price: prezzo Yantian di FOB Shenzhen. (si prega di contattare le nostre vendite è necessario prezzo CIF)

5. Match ero, certificato USA.

Il servizio che possiamo offrire:

1. la vostra applicazione si riferisce al nostro prodotto & il prezzo sarà risposto a entro 24 ore.
2. il personale ben addestrato ed esperto è a disposizione per rispondere a tutte le vostre domande in inglese naturalmente.
3. orario di lavoro: 9:00 AM-6:00 ore.
4. il vostro rapporto di affari con noi sarà confidenziale ad un terzo.
5. buon servizio after-sales offerto, riferisca prego indietro se domandate.

Perché scegliere noi?

1. We sono BSCI e SEDEX certificato produttore. Più certificati, compreso l'ISO, RoHS, raggiungono, sono CE, EN71 disponibile.
2. with oltre 20 anni di esperienza di esportazione il fornitore e 10 anni di esperienza
3. We sono fornitore di giganti al minuto e di marche ben note come Tesco, Aldi, QVC, CTS, BBB, Kmart Coca-Cola ecc.
4. We può 100.000 pezzi palle di Natale e 1.000 alberi di Natale al giorno.
5. l'ispettore esperto squadra per accertare le vostre merci sarà prodotto con alta qualità. l'ispezione di terze parti è accettabile.
6. Good Sales e servizio After-Sales per rispondere alle vostre domande in 24 ore.
7. abbiamo rapporti cooperativi e armoniosi con tutti i nostri fornitori.
8. We può essere grande e priorità urgente.