Упаковка и доставка

Упаковка: 1 шт/ctn

Доставка: 30-60days после deposit.by моря, по воздуху, по экспресс являются приемлемыми.

Наши услуги

Клиент дизайн: приемлемым
Изменение на материал: цвет, форма, строительство: приемлемым
Генеральная инспекция по фиксации перед укладкой
Третьей стороной инспекции: приемлемым

Информация о компании

Сен Masine Рождество искусств Шэньчжэнь Co., Ltd. является членом No.5th год Alibaba золото поставщика,
Рождественская елка фабрика Расположенный в городе Жиесюи, Луфэн города в провинции Гуандун. Жиесюи город является единственным изделий Рождество город оправданным правительством провинции Гуандун.
Мы являемся профессиональным производителем с более чем 20-летний производственный опыт в этой области; Мы гибкие для любых индивидуальных продуктов, поскольку у нас есть наши собственные формовочные линии и способны сделать формы. Есть более чем 300 наборов Рождества искусства формы на нашей фабрике.
Наше видение – «Лучшее качество с выгодные цены и лучший сервис!».

---

1. наш салон

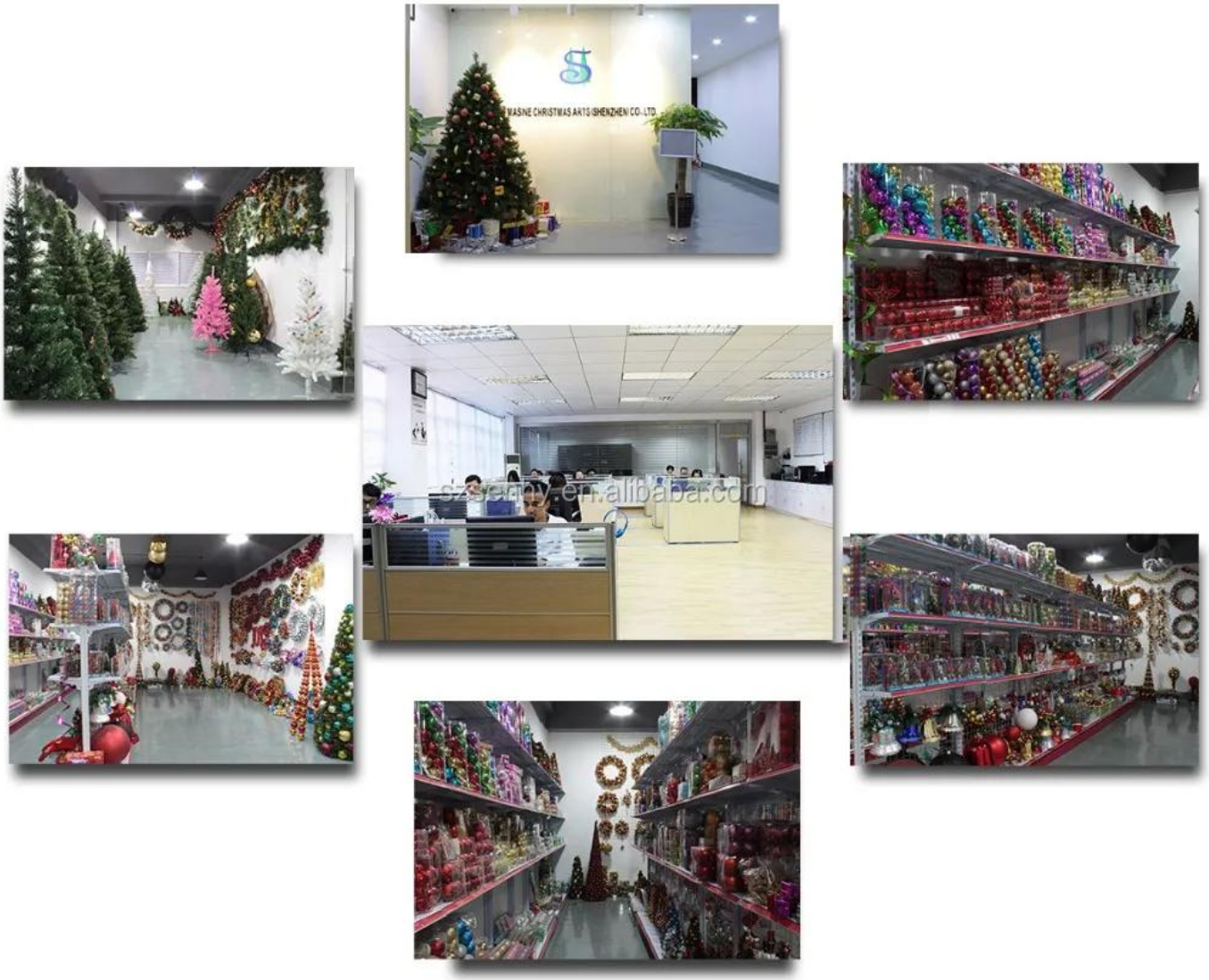

2. наконечникs стиль:

3. Наши продукции line(workshop):

4. Сертификация

SGS

Test Report No.: GZHGR2014009696 Date: MAY 08, 2014 Page 1 of 3

ZHEN JIANG YIYANG ELECTRIC CO., LTD
CHANGJIANG INDUSTRIAL PARK, YANGZHONG DEVELOPMENT ZONE, JIANGSU PROVINCE

The following sample(s) was/were submitted and identified on behalf of the applicant as

Sample Description : 塑胶光导纤维
SGS Ref No. : GZ10040409 5/CHEM
Sample Receiving Date : MAY 05, 2014
Testing Period : MAY 05, 2014 TO MAY06, 2014

	Test Requested	Result
1)	To determine Contents of Cadmium(Cd), Lead(Pb), Mercury(Hg), Hexavalent Chromium(CrVI), PBBs & PBDEs in the submitted sample(s) with reference to the RoHS Directive 2002/95/EC and its subsequent amendments.	PASS

Signed for and on behalf of
SGS-CSTC Ltd.

Yan Lau
Supervisor

GZHG 655755

Member of the SGS Group (SGS SA)

szsenhy.en.alibaba.com

STC Test Report

Date: 2012-07-20 Page 1 of 3

No.: DT112719

Applicant (SEM001) : Sen Masine Christmas Arts (Shenzhen) CO., Ltd.
深圳市森海洋圣诞礼品有限公司
2nd floor of multi-building, Jihua industrial zone, Xihuan Road, Buji Town, Shenzhen City, Guangdong Province, PRC

Description of Sample(s) : One(1) style of submitted sample(s) said to be :
Christmas tree with LED light
End Use: for Christmas decoration
Country of Origin: China
Country of Destination: EU

Date sample(s) Received : 2012-07-12

Date Tested : 2012-07-13 to 2012-07-19

Investigation(s) Requested : European Standards for Safety of Toys
- EN71-2:2011

Conclusion(s) : EN71-2:2011
The submitted sample(s) **complied** with the test requirement.

FAN Ru Mei, Maggie
Authorized Signatory
Textiles and Materials Department
For and on behalf of
STC (Dongguan) Company Limited

STC (Dongguan) Company Limited

STC Test Report

Date: 2012-07-20 Page 1 of 3

No.: DT112719

Applicant (SEM001) : Sen Masine Christmas Arts (Shenzhen) CO., Ltd.
2nd floor of multi-building, Jihua industrial zone, Xihuan Road, Buji Town, Shenzhen City, Guangdong Province, PRC

Description of Sample(s) : One(1) style of submitted sample(s) said to be :
Christmas tree with LED light
End Use: for Christmas decoration
Country of Origin: China
Country of Destination: EU

Date sample(s) Received : 2012-07-12

Date Tested : 2012-07-13 to 2012-07-19

Investigation(s) Requested : European Standards for Safety of Toys

Conclusion(s) : EN71-2:2011
The submitted sample(s) complied with the test requirement.

szsenhy.en.alibaba.com

EAN Ro Mex, Maggie
Authorized Signatory
Textiles and Materials Department
For and on behalf of
STC (Dongguan) Company Limited

STC (Dongguan) Company Limited

STC (Dongguan) Company Limited

EC DECLARATION OF CONFORMITY

Reference Number: LVD-D120619DOC

Sen Masine Christmas Arts (shenzhen) Co., Ltd.
2nd floor of multi-building, Jihua industrial zone, Xihuan Road, Buji Town, Shenzhen City, Guangdong Province, PRC

declare the product
Description: Christmas tree with LED light
Brand Name: SM
Model: SM-20121

complies with the requirements of the
EC Low Voltage Directive 2006/95/EC

Applicable Standard(s) with relevant limits:
EN 60598-2-20:2010 used in conjunction with
EN 60598-1:2008+A11: 2009

General Remarks:
This declaration is only valid when used in conjunction with the technical file(s) refers to DE108177.
This declaration applies specifically to the sample(s) investigated in the technical report mentioned above and not to the bulk.

The CE marking as shown below can be affixed on the product after preparation of necessary conformity documentation, as stipulated in Articles of the Council Directive 2006/95/EC.

Manufacturer/Importer CE **Test Laboratory**

Signature:

Li Chang Jun, Ryan
Authorized Signatory
Electrical Safety Department
For and on behalf of
STC (Dongguan) Company Limited

www.dgstc.org

Date of Issue: 2012-08-08

5. ярмарка шоу

Вопросы и ответы

Почему выбирают нас?

1. более 20 лет производственный опыт и 10 лет опыт экспорта.
2. уникальные и профессиональные технологии чтобы удовлетворить любые ваши требования.
3. высокое качество и конкурентоспособные цены, с хорошей репутацией в зарубежные рынки.
4. Наша продукция матч Европа, США акта (CE, ROHS, EN71, и т.д.).
5. Мы являемся BSCI и SEDEX сертифицирована.
6. Заказчик распределения:

Поручить сотрудничества

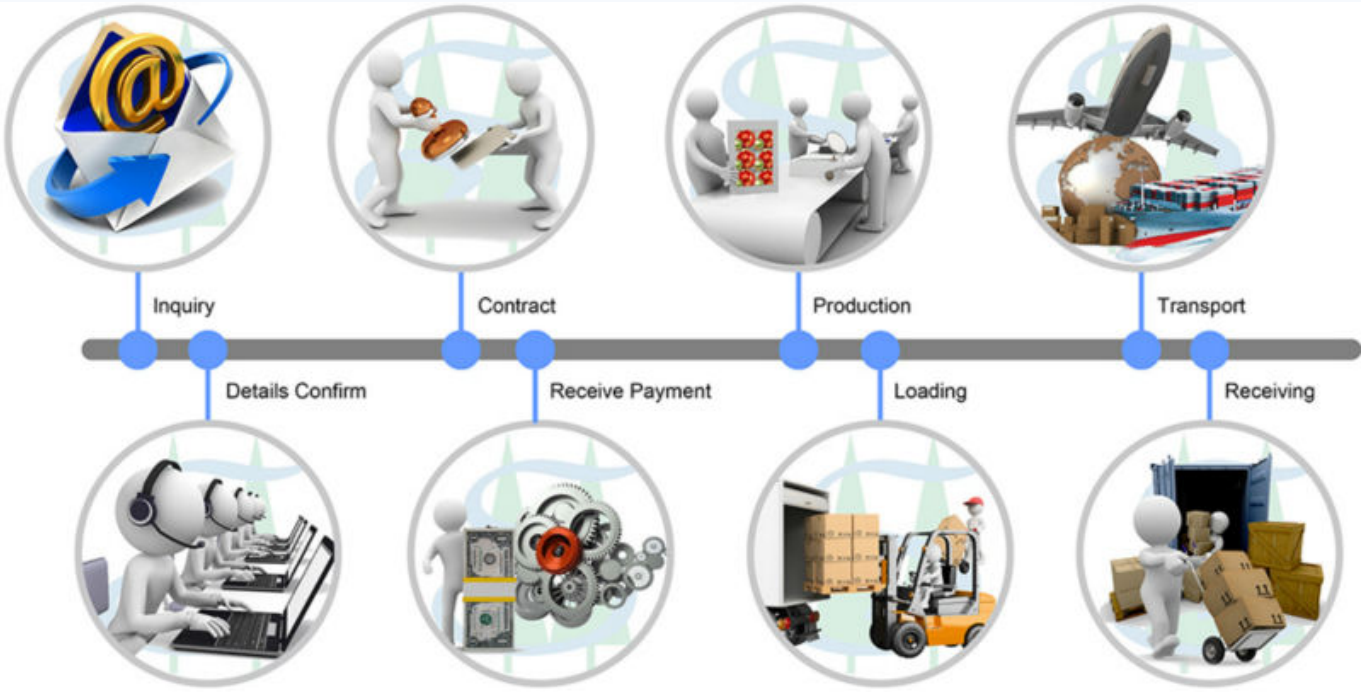

_

Свяжитесь с нами

Посетите наш веб-сайт для получения более информация о продукции: http://www.szsenhy.EN.Alibaba.com/ProductList.HTML
Или связаться со мной за ответ!

Email: rita@senhy.com

Скайп: ritasenhy

TradeManager: cn1001806285

Телефон: 86-755-2854-2527-211

Факс: 86-755-28542133

Добавить: 2-й этаж D2-здание, Jihua промышленности, Xihuan роуд, Buji города, города Шэньчжэнь, провинция Гуандун, КНР.